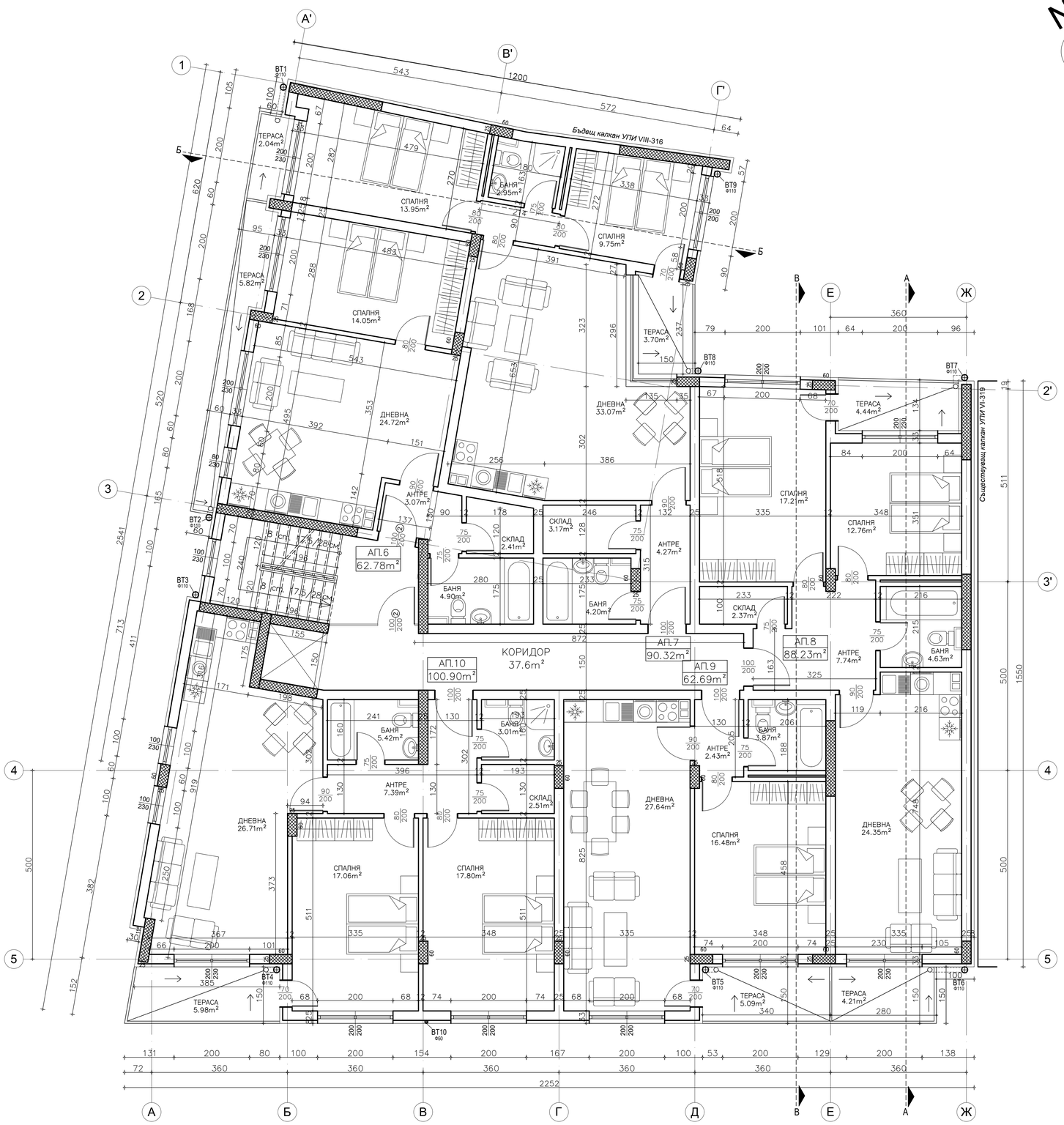

ТАБЛИЦА НА ПОМЕЩЕНИЯТА НА НИВО +5.30=442.87m2

	ОПИСАНИЕ НА ПОМЕЩЕНИЯТА	КВАДРАТУРА	ПОД			СТЕНИ		ТАВАН	
			ТЕРАКОТА	ПАРКЕТ	ГРАНИТОГРЕС	МАЗИЛКА	ФАЯНС	МАЗИЛКА	ГИПСОВА ВЕРТИКАЛНА ОБЛИЦОВКА
АП. N: 6 – 62.78м2									
1	ДНЕВНА И ТРАПЕЗАРИЯ	24.72м2		○		○		○	
2	СПАЛНЯ	14.05м2		○		○		○	
3	АНТРЕ	3.07м2				○		○	
4	БАНЯ/WC	4.90м2	○				○		○
5	СКЛАД	2.41м2			○	○		○	
6	ТЕРАСА	5.82м2			○	МАЗИЛКА		МАЗИЛКА	
АП. N: 7 – 90.32м2									
1	ДНЕВНА И ТРАПЕЗАРИЯ	33.07м2		○		○		○	
2	СПАЛНЯ	13.95м2		○		○		○	
3	СПАЛНЯ	9.75м2		○		○		○	
4	АНТРЕ	4.27м2				○		○	
5	СКЛАД	3.17м2				○		○	
6	БАНЯ/WC	2.95м2	○				○		○
7	БАНЯ/WC	4.20м2	○				○		○
8	ТЕРАСА	3.70м2			○	МАЗИЛКА		МАЗИЛКА	
9	ТЕРАСА	2.04м2			○	МАЗИЛКА		МАЗИЛКА	
АП. N: 8 – 88.23м2									
1	ДНЕВНА И ТРАПЕЗАРИЯ	24.35м2		○		○		○	
2	СПАЛНЯ	17.21м2		○		○		○	
3	СПАЛНЯ	12.76м2		○		○		○	
4	АНТРЕ	7.74м2				○		○	
5	БАНЯ/WC	4.63м2	○				○		○
6	СКЛАД	2.37м2			○	○		○	
7	ТЕРАСА	4.44м2			○	МАЗИЛКА		МАЗИЛКА	
8	ТЕРАСА	4.21м2			○	МАЗИЛКА		МАЗИЛКА	
АП. N: 9 – 62.69м2									
1	ДНЕВНА И ТРАПЕЗАРИЯ	27.64м2		○		○		○	
2	СПАЛНЯ	16.48м2		○		○		○	
3	АНТРЕ	2.43м2				○		○	
4	БАНЯ/WC	3.87м2	○				○		○
5	ТЕРАСА	5.09м2			○	МАЗИЛКА		МАЗИЛКА	
АП. N: 10 – 100.90м2									
1	ДНЕВНА И ТРАПЕЗАРИЯ	26.17м2		○		○		○	
2	СПАЛНЯ	17.06м2		○		○		○	
3	СПАЛНЯ	17.80м2		○		○		○	
4	АНТРЕ	7.39м2			○	○		○	
5	БАНЯ/WC	5.42м2	○				○		○
6	БАНЯ/WC	3.01м2	○				○		○
7	СКЛАД	2.51м2			○	○		○	
8	ТЕРАСА	5.98м2			○	МАЗИЛКА		МАЗИЛКА	

ЗАБЕЛЕЖКИ:
1.Кота +/-0.00 се гледа от проекта по вертикална планировка.
2.Всички размери са зидарски
3.Всички размери са в сантиметри.
4.Височината на вратите и прозорците са от кота готов под при положена арх. настилка
5. Размерите на дограмата се вземат на място
6.Инсталационните пакети се обличат с гипсокартон по контура на отворите, оставени в плочата
7.Конструктивните елементи да се гледат от кофражните планове
8.Инталационните отвори да се гледат по плановете на съоръ. специалност и конструкции
9.Всички външни стени и външни повърхности на конструктивните елементи се покриват с топлоизолация(по топлотехн. изчисления)
10.Височината на парапетите на балконите е 105см от котата на готовата настилка.
11.За уточнения и подробности, свързани с изпълнението на строително-монтажните работи- да се уведомяват проектантите по съответните части.

ЛЕГЕНДА:

$\frac{100}{200}$ ДИМОУПЛЪТНЕНИ ВРАТИ СЪС САМОЗАТВАРЯЩИ СЕ ПАНТИ И С ОГНЕУСТОЙЧИВОСТ 90 мин.

СОБСТВЕНИЦИ:	
СИЛВИЯ НИКОЛОВА	
МАРИЯ ВЕЛЕВА	
АНТОАНЕТА ВАСИЛЕВА	
ВАНЮШКА ЦВЕТКОВА	
ЦЕЦКА ГЕОРГИЕВА	
ЙОРДАН НАЦЕВ	

РАЗПРЕДЕЛЕНИЕ НА ВТОРИ ЕТАЖ - НИВО +5.30 - 536.70 = 442.87m2

ГАДЖЕВ АРХИТЕКТГРУП ЕООД
СОФИЯ,БУЛ."НИКОЛА ВАПЦАРОВ" БЛ.18 А
e-mail: gadjev_sofia@abv.bg gsm: 0886057082

5 / 16

М 1:50

ВЪЗЛОЖИТЕЛ: СОБСТВЕНИЦИТЕ

ОБЕКТ: ЖИЛИЩНА СГРАДА-УПИ VII-317,318, кв.209, м."НАДЕЖДА 2Б"

ЧЕРТЕЖ: РАЗПРЕДЕЛЕНИЕ НА НИВО +5.30		ПРОЕКТАНТ ПО ЧАСТ:	
		АРХ.	АРХ. Ю. ГАДЖЕВ
ЧАСТ:	АРХИТЕКТУРА	КОНС.	ИНЖ. Л. АНГЕЛОВ
ФАЗА:	ТЕХНИЧЕСКИ ПРОЕКТ	ЕЛ.	ИНЖ. АНАЛИЕВ
Р-Л СТУДИО: АРХ. Ю. ГАДЖЕВ		ВК	ИНЖ. Г. ГЕОРГИЕВ
		ГЕОД.	ИНЖ. К. ШАЛАМАНОВ