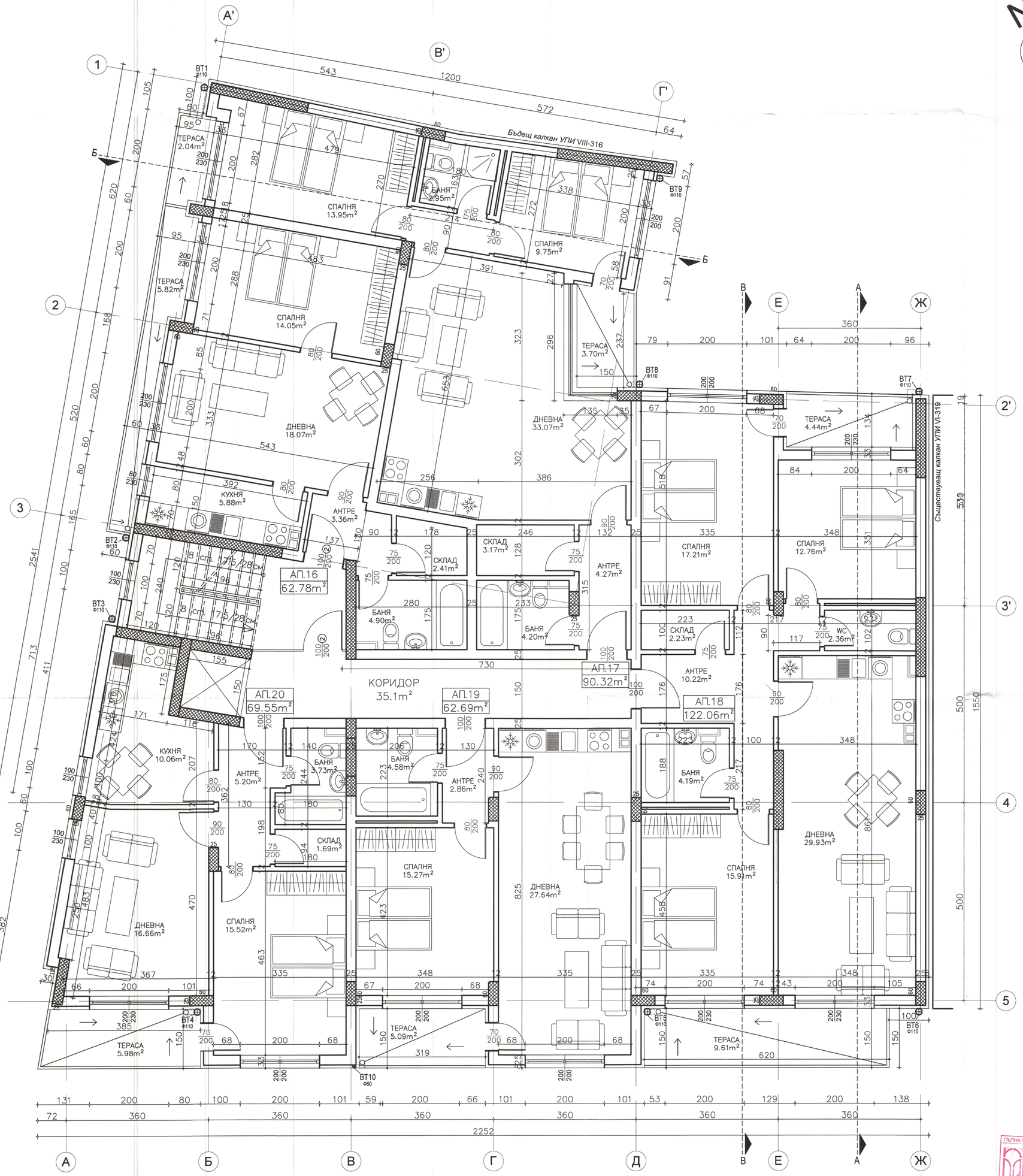

РАЗПРЕДЕЛЕНИЕ НА ЧЕТВЪРТИ ЕТАЖ - НИВО +10.90 - 542.30 = 442.87m2

ТАБЛИЦА НА ПОМЕЩЕНИЯТА НА НИВО +10.90=442.87m2

	ОПИСАНИЕ НА ПОМЕЩЕНИЯТА	КВАДРАТУРА	ПОД: ТЕРАКОТА	ПОД: ПАРКЕТ	ПОД: ГРАНИТОГРЕС	СТЕНИ: МАЗИЛКА	СТЕНИ: ФАЯНС	ТАВАН: МАЗИЛКА	ТАВАН: ПРЕСНАЧАЛНА ВЛАГОСТОЙЧИВА МАЗИЛКА
АП. N: 16 – 62.78м2									
1	ДНЕВНА И ТРАПЕЗАРИЯ	18.07м2		○		○		○	
2	КУХНЯ	5.88м2		○		○		○	
3	СПАЛНЯ	14.05м2		○		○		○	
4	АНТРЕ	3.36м2			○	○		○	
5	БАНЯ/WC	4.90м2	○				○		○
6	СКЛАД	2.41м2			○	○		○	
7	ТЕРАСА	5.82м2				МАЗИЛКА		МАЗИЛКА	
АП. N: 17 – 90.32м2									
1	ДНЕВНА И ТРАПЕЗАРИЯ	33.07м2		○		○		○	
2	СПАЛНЯ	13.95м2		○		○		○	
3	СПАЛНЯ	9.75м2		○		○		○	
4	АНТРЕ	4.27м2			○	○		○	
5	СКЛАД	3.17м2			○	○		○	
6	БАНЯ/WC	2.95м2	○				○		○
7	БАНЯ/WC	4.20м2	○				○		○
8	ТЕРАСА	3.70м2			○	МАЗИЛКА		МАЗИЛКА	
9	ТЕРАСА	2.04м2			○	МАЗИЛКА		МАЗИЛКА	
АП. N: 18– 122.06м2									
1	ДНЕВНА И ТРАПЕЗАРИЯ	29.93м2		○		○		○	
2	СПАЛНЯ	17.21м2		○		○		○	
3	СПАЛНЯ	12.76м2		○		○		○	
4	СПАЛНЯ	15.91м2		○		○		○	
5	АНТРЕ	10.22м2			○	○		○	
6	WC	2.36м2	○				○		○
7	БАНЯ/WC	4.19м2	○				○		○
8	СКЛАД	2.23м2			○	○		○	
9	ТЕРАСА	4.44м2			○	МАЗИЛКА		МАЗИЛКА	
10	ТЕРАСА	9.61м2			○	МАЗИЛКА		МАЗИЛКА	
АП. N: 19 – 62.69м2									
1	ДНЕВНА И ТРАПЕЗАРИЯ	27.64м2		○		○		○	
2	СПАЛНЯ	16.48м2		○		○		○	
3	АНТРЕ	2.86м2			○	○		○	
4	БАНЯ/WC	4.58м2	○				○		○
5	ТЕРАСА	5.09м2			○	МАЗИЛКА		МАЗИЛКА	
АП. N: 20 – 69.55м2									
1	ДНЕВНА	16.66м2		○		○		○	
2	КУХНЯ	10.06м2		○		○		○	
3	СПАЛНЯ	15.52м2		○		○		○	
4	АНТРЕ	5.20м2			○	○		○	
5	БАНЯ/WC	3.73м2	○				○		○
6	СКЛАД	1.69м2			○	○		○	
7	ТЕРАСА	5.98м2			○	МАЗИЛКА		МАЗИЛКА	

ЗАБЕЛЕЖКИ:
1.Кота +/-0.00 се гледа от проекта по вертикална планировка.
2.Всички размери са зидарски
3.Всички размери са в сантиметри.
4.Височината на вратите и прозорците са от кота готов под при положена арх. настилка
5. Размерите на дограмата се вземат на място
6.Инсталационните пакети се обличат с гипсокартон по контура на отворите, оставени в плочата
7.Конструктивните елементи да се гледат от кофражните планове
8.Инталационните отвори да се гледат по плановете на съотв. специалист и конструкции
9.Всички външни стени и външни повърхности на конструктивните елементи се покриват с топлоизолация(по топлотехн. изчисления)
10.Височината на парапетите на балконите е 105см от котата на готовата настилка.
11.За уточнения и подробности, свързани с изпълнението на строително-монтажните работи- да се уведомяват проектантите по съответните части.

ЗБ КОНСУЛТ ЕООД
КОНСУЛТАНТ: ОТГОВОРЕН УЧАСТ:
Подпис:
УПРАВИТЕЛ: ВАЛЕН НИКОЛОВ
Подпис: Дата: 2018

СО
НЕЗАВИСИМИ АРХИТЕКТИ ЗА ПРОГРЕС
ОДОБРЯВА СЕ
ДИРЕКТОР:
Н-К ОТДЕЛ:
ЕКСПЕРТ:
Протокол:
Коментар:
София, 20.

СУПЕРН
ВТОРИЧЕН ПОДПИС
СЪГЛАСУВАН

ЛЕГЕНДА:
② 100/200 – ДИМОУПЪЛТНЕНИ ВРАТИ СЪС САМОЗАТВАРЯЩИ СЕ ПЛАНТИ И С ОГНЕУСТОЙЧИВОСТ 90 мин.

СОБСТВЕНИЦИ:	
СИЛВИЯ НИКОЛОВА	
МАРИЯ ВЕЛЕВА	
АНТОАНЕТА ВАСИЛЕВА	
ВАНЮШКА ЦВЕТКОВА	
ЦЕЦКА ГЕОРГИЕВА	
ЙОРДАН НАЦЕВ	

ПЪЛНА ПРОФЕСИОНАЛНА ОТГОВОРНОСТ
КАВ
арх. Ю. Гаджев
Рег. № 01-40
дата: 01.10.18

ГАДЖЕВ АРХИТЕКТГРУП ЕООД
СОФИЯ,БУЛ."НИКОЛА ВАПЦАРОВ" БЛ.18 А
e-mail: gadjev_sofia@abv.bg gsm: 088605082

7/16
М 1:50

ВЪЗЛОЖИТЕЛ: СОБСТВЕНИЦИТЕ

ОБЕКТ: ЖИЛИЩНА СГРАДА-УПИ VII-317,318, кв.209, м."НАДЕЖДА 2Б"

ЧЕРТЕЖ: РАЗПРЕДЕЛЕНИЕ НА НИВО +10.90

ПРОЕКТАНТ ПО ЧАСТ:

АРХ.	АРХ. Ю. ГАДЖЕВ		
ЧАСТ: АРХИТЕКТУРА	КОНС.	ИНЖ. Л. АНГЕЛОВ	
ФАЗА: ТЕХНИЧЕСКИ ПРОЕКТ	ЕЛ.	ИНЖ. АНАЛИЕВ	
РЕД СТУДИО: АРХ. Ю. ГАДЖЕВ	ВК.	ИНЖ. Г. ГЕОРГИЕВ	
	ГЕОД.	ИНЖ. К. ШАЛАМАНОВ	