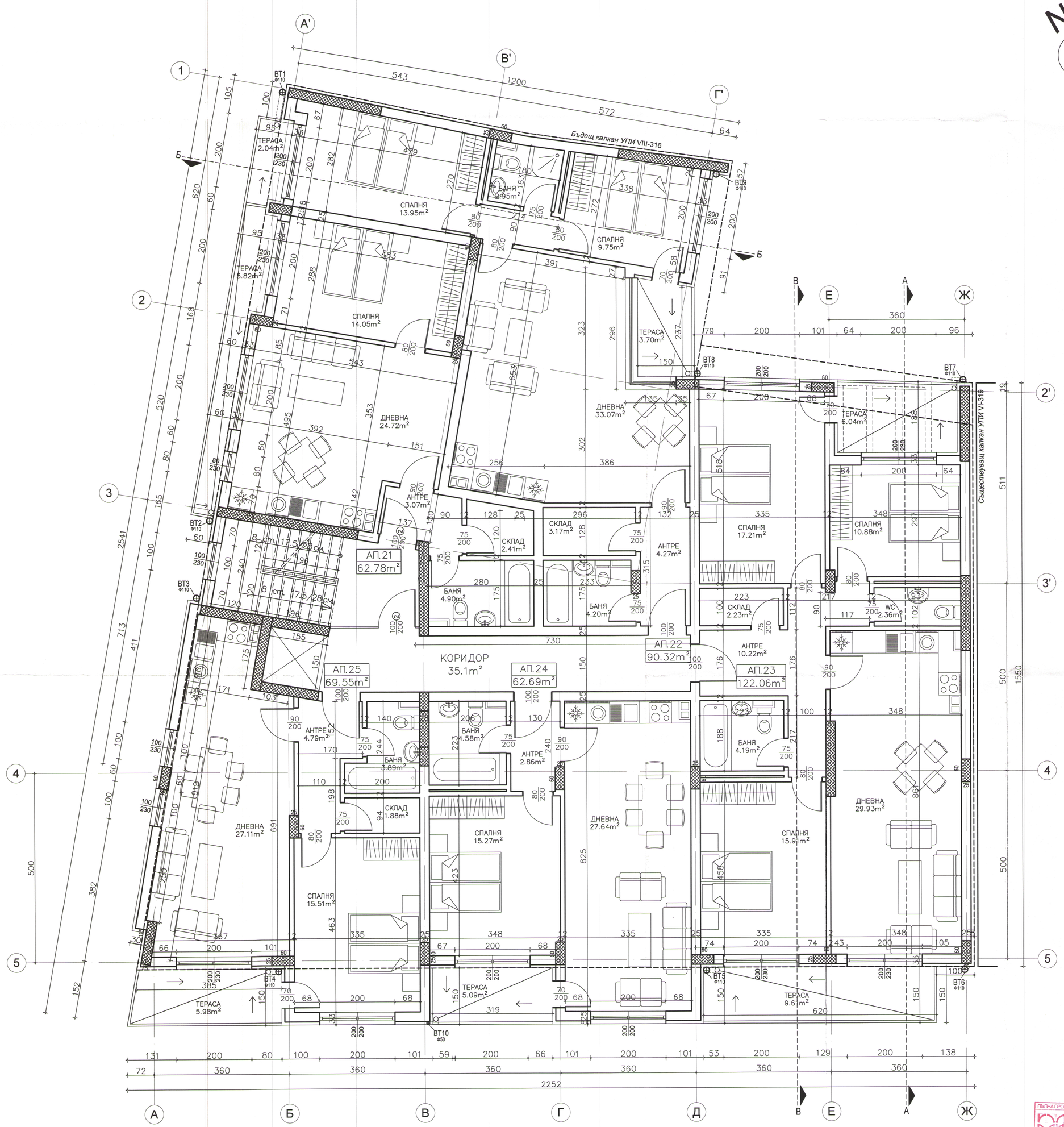

РАЗПРЕДЕЛЕНИЕ НА ПЕТИ ЕТАЖ - НИВО +13.70 - 545.10 = 442.87m2

ТАБЛИЦА НА ПОМЕЩЕНИЯТА НА НИВО +13.70=442.87m2

	ОПИСАНИЕ НА ПОМЕЩЕНИЯТА	КВАДРАТУРА	ПОД: ТЕРАКОТА	ПОД: ПАРКЕТ	ПОД: ГРАНИТОГРЕС	СТЕНИ: МАЗИЛКА	СТЕНИ: ФАЯНС	ТАВАН: МАЗИЛКА	ТАВАН: ПРЪСКАНА ВЛАГОУСТОЙЧИВА МАЗИЛКА
АП. N: 21 – 62.78м2									
1	ДНЕВНА И ТРАПЕЗАРИЯ	24.72м2		○		○		○	
2	СПАЛНЯ	14.05м2		○		○		○	
3	АНТРЕ	3.07м2			○	○		○	
4	БАНЯ/WC	4.90м2	○				○		○
5	СКЛАД	2.41м2			○	○		○	
6	ТЕРАСА	5.82м2			○	МАЗИЛКА		МАЗИЛКА	
АП. N: 22 – 90.32м2									
1	ДНЕВНА И ТРАПЕЗАРИЯ	33.07м2		○		○		○	
2	СПАЛНЯ	13.95м2		○		○		○	
3	СПАЛНЯ	9.75м2		○		○		○	
4	АНТРЕ	4.27м2			○	○		○	
5	СКЛАД	3.17м2			○	○		○	
6	БАНЯ/WC	2.95м2	○				○		○
7	БАНЯ/WC	4.20м2	○				○		○
8	ТЕРАСА	3.70м2			○	МАЗИЛКА		МАЗИЛКА	
9	ТЕРАСА	2.04м2			○	МАЗИЛКА		МАЗИЛКА	
АП. N: 23– 122.06м2									
1	ДНЕВНА И ТРАПЕЗАРИЯ	29.93м2		○		○		○	
2	СПАЛНЯ	17.21м2		○		○		○	
3	СПАЛНЯ	10.88м2		○		○		○	
4	СПАЛНЯ	15.91м2		○		○		○	
5	АНТРЕ	10.22м2			○	○		○	
6	WC	2.36м2	○				○		○
7	БАНЯ/WC	4.19м2	○				○		○
8	СКЛАД	2.23м2			○	○		○	
9	ТЕРАСА	6.04м2			○	МАЗИЛКА		МАЗИЛКА	
10	ТЕРАСА	9.61м2			○	МАЗИЛКА		МАЗИЛКА	
АП. N: 24 – 62.69м2									
1	ДНЕВНА И ТРАПЕЗАРИЯ	27.64м2		○		○		○	
2	СПАЛНЯ	16.48м2		○		○		○	
3	АНТРЕ	2.86м2			○	○		○	
4	БАНЯ/WC	4.58м2	○				○		○
5	ТЕРАСА	5.09м2			○	МАЗИЛКА		МАЗИЛКА	
АП. N: 25 – 69.55м2									
1	ДНЕВНА И ТРАПЕЗАРИЯ	27.11м2		○		○		○	
2	СПАЛНЯ	15.51м2		○		○		○	
3	АНТРЕ	4.79м2			○	○		○	
4	БАНЯ/WC	3.89м2	○				○		○
5	СКЛАД	1.88м2			○	○		○	
6	ТЕРАСА	5.98м2			○	МАЗИЛКА		МАЗИЛКА	

ЗАБЕЛЕЖКИ:
1.Кота +/-0.00 се гледа от проекта по вертикална планировка.
2.Всички размери са зидарски
3.Всички размери са в сантиметри.
4.Височината на вратите и прозорците са от кота готов под при положена арх. настилка
5. Размерите на дограмата се вземат на място
6.Инсталационните пакети се обличат с гипсокартон по контура на отворите, оставени в плочата
7.Конструктивните елементи да се гледат от кофражните планове
8.Инталационните отвори да се гледат по плановете на съотв. специалност и конструкции
9.Всички външни стени и външни повърхности на конструктивните елементи се покриват с топлоизолация(по топлотехн. изчисления)
10.Височината на парапетите на балконите е 105см от котата на готовата настилка.
11.За уточнения и подробности, свързани с изпълнението на строително-монтажните работи- да се уведомяват проектантите по съответните части.

ЗВ КОНСУЛТ ООД
КОНСУЛТАНТ- СТРОИТЕЛЕН НАДЗОР ЗАВЕРЯВА
КОНСУЛТАНТ: Антонова ПО ЧАСТ: АРХ
Подпис:
УПРАВИТЕЛ: ВЕЛЕВ НИКОЛОВ
Подпис: Дата: 2018

СУПБЗН
ВТОРА СПБЗН - СОФИЯ
СЪГЛАСУВАН

ЛЕГЕНДА:
② 100/200 ДИМОУПЛЪТНЕНИ ВРАТИ СЪС САМОЗАТВАРЯЩИ СЕ ПАНТИ И С ОГНЕУСТОЙЧИВОСТ 90 мин.

СОБСТВЕНИЦИ:
СИЛВИЯ НИКОЛОВА
МАРИЯ ВЕЛЕВА
АНТОАНЕТА ВАСИЛЕВА
ВАНЮШКА ЦВЕТКОВА
ЦЕЦКА ГЕОРГИЕВА
ЙОРДАН НАЦЕВ

ПЪЛНА ПРОЕКТАНТСКА ПРАВОСПОСОБНОСТ
арх. ЮЛИЯН Г. ГАДЖЕВ
Рег. № 01418
дата 01.2018

ГАДЖЕВ АРХИТЕКТГРУП ЕООД
СОФИЯ,БУЛ."НИКОЛА ВАПЦАРОВ" БЛ.18 А
e-mail: gadjev_sofia@abv.bg gsm: 0886057082

8/16
М 1:50

ВЪЗЛОЖИТЕЛ: СОБСТВЕНИЦИТЕ

ОБЕКТ: ЖИЛИЩНА СГРАДА-УПИ VII-317,318, кв.209, м."НАДЕЖДА 2Б"

ЧЕРТЕЖ: РАЗПРЕДЕЛЕНИЕ НА НИВО +13.70

		ПРОЕКТАНТ ПО ЧАСТ:	
		АРХ.	АРХ. Ю. ГАДЖЕВ
ФАЗА	АРХИТЕКТУРА	КОНС.	ИНЖ. Л. АНГЕЛОВ
	ТЕХНИЧЕСКИ ПРОЕКТ	ЕЛ.	ИНЖ. АНАЛИЕВ
Р-ТУДИО:		ВК.	ИНЖ. Г. ГЕОРГИЕВ
АРХ. Ю. ГАДЖЕВ		ГЕОД.	ИНЖ. К. ШАЛАМАНОВ